

DYMO[®]

КАТАЛОГ 2010

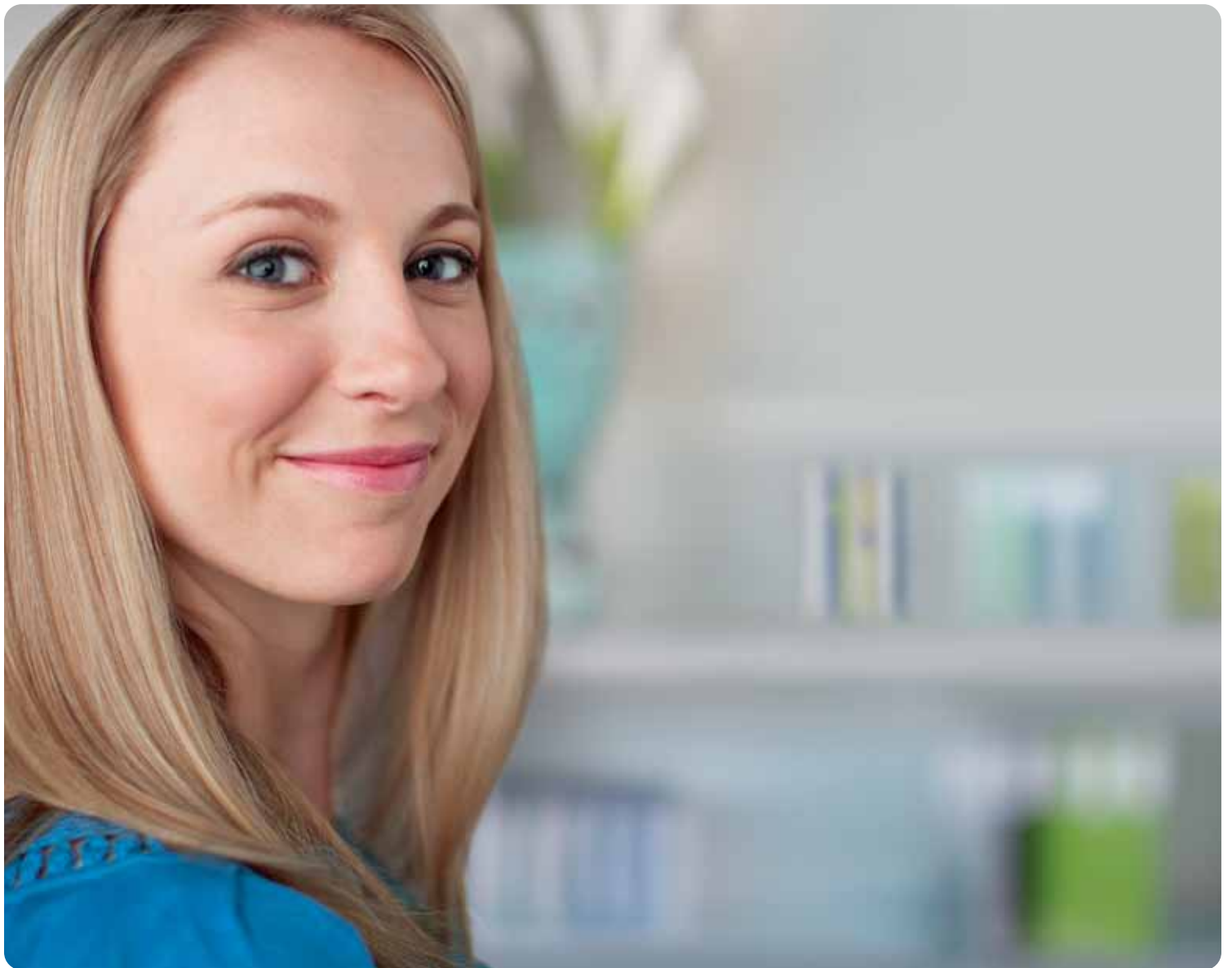

www.dymo.ru



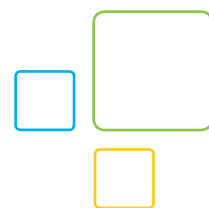

Долой рутину.

Представьте, сколько еще Вы могли бы добиться, если бы каждый день Вы тратили чуть меньше сил и времени. С продукцией DYMO® Вы сможете сэкономить и то, и другое. Независимо от того работаете ли Вы в офисе, дома или на производстве, с продукцией DYMO® Вы сможете выполнять ежедневную работу в более короткие сроки, прилагая меньше усилий, чем обычно. Все продумано до мельчайших деталей.



Профессиональные
принтеры

04



Универсальные
принтеры

34

Индустриальные
принтеры

42

Сравнение

54

Профессиональные принтеры



Маркировочные решения для офиса

Почта. Корреспонденция. Организация. Создание имиджа. Экономия.

Если и существует такая этикетка, которая может помочь Вашему бизнесу, то это этикетка, созданная с помощью маркировочного оборудования DYMO®. Оно быстро работает, удобно в обращении и облегчает Вашу работу:

Благодаря принтеру LabelManager™ DYMO® Вы сможете легко обозначать и идентифицировать документацию, корзины для хранения файлов и информационные компьютерные средства с помощью ярких этикеток. Футляры для компакт-дисков, файлы и другие офисные принадлежности, которые быстро скапливаются, можно классифицировать с помощью цветных этикеток в зависимости от содержащегося в них материала или статуса их конфиденциальности.

В основе работы принтера DYMO® LabelWriter™ лежит принцип термопечати, ему не нужны чернила или тонер. Забудьте о листовых этикетках формата A4. Подключив принтер к персональному компьютеру, Вы сможете напечатать как одну, так и сотни этикеток. В комплект также входит программное обеспечение, с помощью которого Вы сможете создавать дизайн этикеток, добавлять изображения, адреса и многое другое. Вы будете получать желаемый результат каждый раз!



Укажите свой адрес

Напечатайте четкие, аккуратные адресные этикетки профессионального качества.

Скорость – до 51 этикетки в минуту.*



Создайте этикетки для своих носителей информации

Создайте аккуратные, легко читаемые этикетки профессионального качества для своих CD и DVD-дисков, видео-кассет и других носителей информации.



Посетители

Для удобства посетителей и в целях безопасности создайте персональные именные бейджи с логотипом компании.



Систематизируйте документы и архивы

Вы сможете быстрее найти необходимые Вам документы с помощью черно-белых этикеток для папок с документами, подвесных папок, шкафов для хранения документов и выдвижных ящиков.



Быстрая маркировка

Стандартные этикетки D1 идеально подходят для маркировки любого типа – маркировки документов, папок, зон хранения и т.п.



Этикетки для трудно маркируемых поверхностей

Гибкие высококачественные этикетки D1 с перманентной клеящейся основой хорошо клеятся на изогнутые, текстурные и неровные поверхности.



Перманентные этикетки

Перманентные высококачественные этикетки D1 с комбинированной клеящейся и влагостойкой основой, устойчивой к царапинам, не отклеиваются и не стираются.

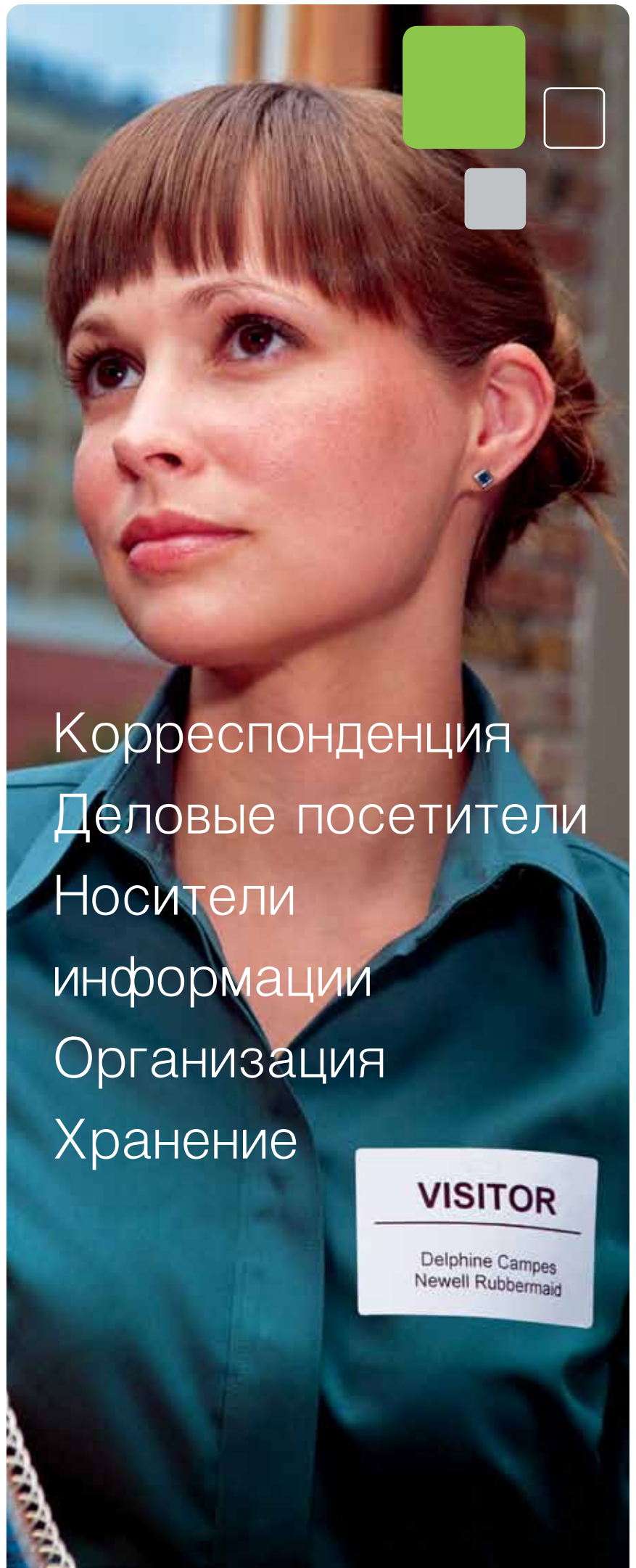

Корреспонденция
Деловые посетители
Носители информации
Организация
Хранение

VISITOR

Delphine Campes
Newell Rubbermaid



LabelWriter 450 Turbo

LabelWriter™

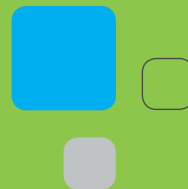

Быстрее. Умнее. Качественнее!

Подсоедините принтер DYMO® LabelWriter™ к персональному компьютеру, и Вы готовы к распечатыванию адресных этикеток, почтовых этикеток, этикеток для документов, именных бейджей и много-многого другого. Для печати основных видов этикеток Вам подойдет принтер LabelWriter™ 450 или модель, с помощью которой можно печатать этикетки дополнительных размеров и стилей. Принтеры LabelWriter™ гарантируют лучшие результаты. Технология термопечати исключает расходы на чернила и тонер, и Вы можете навсегда забыть о листовых этикетках формата А4. Графический режим более высокого разрешения обеспечивает кристальную четкость текста, рисунков и штрих-кодов. Благодаря функции режима ожидания Вы можете экономить электроэнергию. Благодаря новому компактному дизайну принтер отлично вписывается в любое современное рабочее место.



LabelWriter™

450

Профессиональный принтер этикеток
совместимый с ПК

Эффективное решение создания этикеток

Профессиональные решения для маркировки в вашем офисе.

- Печать на русском языке
- Печать до 51 этикетки в минуту (этикетки с адресом на 4 строки)

В комплект входит Программное Обеспечение DYMO Label v.8 с более, чем 100 стилей и шаблонов этикеток.

51
ЭТИКЕТКА
/МИН

LW
LABELS



Требования к системе:



ПК: Windows® XP, Windows Vista™, или
Windows® 7

USB-порт, 50MB памяти на жестком диске,
и CD-ROM привод.

Код	Описание	Цвет	Кол-во в упаковке
S0838770	LW 450 ENG/FR/NL/DE	Чёрно-серебряный	1/6

LabelWriter™



Требования к системе:

ПК: Windows® XP, Windows Vista™ или Windows® 7



USB-порт, 50МВ памяти на жестком диске и дисковод для компакт-дисков

LabelWriter

Программное обеспечение для LabelWriter™

Программное обеспечение DYMO Label™ v.8 для ПК

Больше этикеток при минимальных затратах

В комплект каждого принтера LabelWriter™ 450 входит программное обеспечение DYMO Label™ v.8, с помощью которого Вы легко создадите как одну, так и сотни этикеток.

- Программное обеспечение DYMO Label v.8: Создаст и распечатает Ваши эскизы с ПК
- Многофункциональное приложение: Распечатает этикетки прямо из Microsoft® Word, Outlook®, Excel® и CardScan® без дополнительного набора текста
- Встроенная адресная книга: Распечатает этикетки из Вашего списка контактов или адресной книги Outlook®
- Устройство QuickPrint: Обеспечит быструю и легкую печать
- Более 100 готовых дизайнов этикеток
- Вы можете добавлять свои логотипы, рисунки и темы



Этикетки DYMO® LabelWriter

В основе работы принтера DYMO® LabelWriter лежит термopечать, поэтому Вам больше не придется беспокоиться о пачкающихся, дорогостоящих чернильных картриджах или тонер-картриджах. А благодаря рулонной упаковке Вы сможете легко распечатать сотни этикеток.

Существует три типа этикеток:

- **Перманентные белые бумажные этикетки:** идеальное решение для обычной маркировки
- **Легко удаляемые белые бумажные этикетки:** подходят для временной маркировки – не оставляют следов после удаления
- **Перманентные прозрачные пластиковые этикетки:** не закрывают поверхность, на которую наносится этикетка – позволяют наносить принт прямо на поверхность



= Перманентный



= Легко удаляемые

S-код	Описание (Длина x Ширина)	Рулонов в упаковке	Модель принтера DYMO	Этикеток в рулоне	Перманентные или легкоудаляемые
S0722370	Адресные этикетки (белые) 89мм x 28мм	2	LabelWriter™ 300 series, 400 series, 450 series,	130	
S0722380	Ассортимент из желтых, розовых, синих и зеленых этикеток 89мм x 28мм	4 x 1		130	
S0722400	Широкие адресные этикетки (белые) 89мм x 36мм	2		260	
S0722410	Широкие адресные этикетки (прозрачные) 89мм x 36мм	1		260	
S0722460	Этикетки для подвесных папок (белые) 50мм x 12мм	1		220	
S0722470	Этикетки на корешок папки-регистратора, узкие (белые) 190мм x 38мм	1		110	
S0722520	Адресные этикетки (белые) 25мм x 54мм	1		500	
S0722530	Многофункциональные этикетки (белые) 24мм x 12мм	1		1000	
S0722540	Многофункциональные этикетки (белые) 57мм x 32мм	1		1000	
S0722550	Многофункциональные этикетки (белые) 19мм x 51мм	1		500	
S0722430	Этикетки для именных бейджей и корреспонденции (белые) 101мм x 54мм	1	LabelWriter™ 300 series (except 310), 400 series, 450 series, LabelWriter™ 4XL	220	
S0722440	Этикетки для дискет (белые) 70мм x 54мм	1		320	
S0722480	Этикетки на корешок папки-регистратора, широкие (белые) 190мм x 59мм	1		110	
S0722560	Этикетки для бейджэй (белые) 89мм x 41мм	1		300	
S0719250	Этикетки для CD/DVD (белые) ⌀57 мм	1		160	

LabelWriter™ Labels

Адресные этикетки



S0722370 (99010)

Адресные этикетки (белые)
89x28 мм
130 шт. в рулоне, 2 рулона в упаковке
с перманентным клеем

S0722380 (99011)

Ассортимент из желтых, розовых, синих и зеленых этикеток
89x28 мм
130 шт. в рулоне, 4 рулона в упаковке
с перманентным клеем

S0722400 (99012)

Широкие адресные этикетки (белые)
89x36 мм
260 шт. в рулоне, 2 рулона в упаковке
с перманентным клеем

S0722410 (99013)

Широкие адресные этикетки (прозрачные)
89x36 мм
260 шт. в рулоне, 12 рулон в упаковке
с перманентным клеем

S0722520 (11352)

Адресные этикетки (белые) 54x25 мм
500 шт. в ролике, 1 ролик в упаковке
с перманентным клеем

Этикетки для отправки посылок



S0722430 (99014)

Этикетки для бейджей и отправлений (белые)
101x54 мм
220 шт. в рулоне, 1 рулон в упаковке
с перманентным клеем

Именные бейджи



S0722560 (11356)

Этикетки для бэджэй (белые)
89x41 мм
300 шт. в рулоне, 1 рулон в упаковке
легко удаляемые



Многофункциональные этикетки

**S0722530
(11353)**



Многофункциональные этикетки (белые)
24x12 мм
1000 шт. в рулоне, 1 рулон в упаковке
легко удаляемые

S0722550 (11355)

Многофункциональные этикетки (белые)
51x19 мм
500 шт. в рулоне, 1 рулон в упаковке
легко удаляемые

S0722540 (11354)

Многофункциональные этикетки (белые)
57x32 мм
1000 шт. в рулоне, 1 рулон в упаковке
легко удаляемые

Этикетки для папок и медиа-носителей



S0722470 (99018)

Этикетки на корешок папки-регистратора, узкие
(белые)
190x38 мм
110 шт. в рулоне, 1 рулон в упаковке
с перманентным клеем

S0722460 (99017)

Многофункциональные этикетки (белые)
24x12 мм
1000 шт. в рулоне, 1 рулон в упаковке
легко удаляемые

S0722480 (99019)

Этикетки на корешок папки-регистратора, широкие (белые)
190x59 мм
110 шт. в рулоне, 1 рулон в упаковке
с перманентным клеем

S0722450 (99016)

Этикетки для видеокассет фронтальные/боковые
(белые) 150 шт. в рулоне, по 1 типу каждого вида
этикеток в упаковке с перманентным клеем
фронтальные: 78x46 мм

боковые: 147x19 мм

S0722440 (99015)

Этикетки для дискет (белые)
70x54 мм
320 шт. в рулоне, 1 рулон в упаковке
с перманентным клеем

**S0719250
(14681)**

Этикетки для CD/DVD (белые)
Ø57 мм, 160 шт. в рулоне,
1 рулон в упаковке
с перманентным клеем

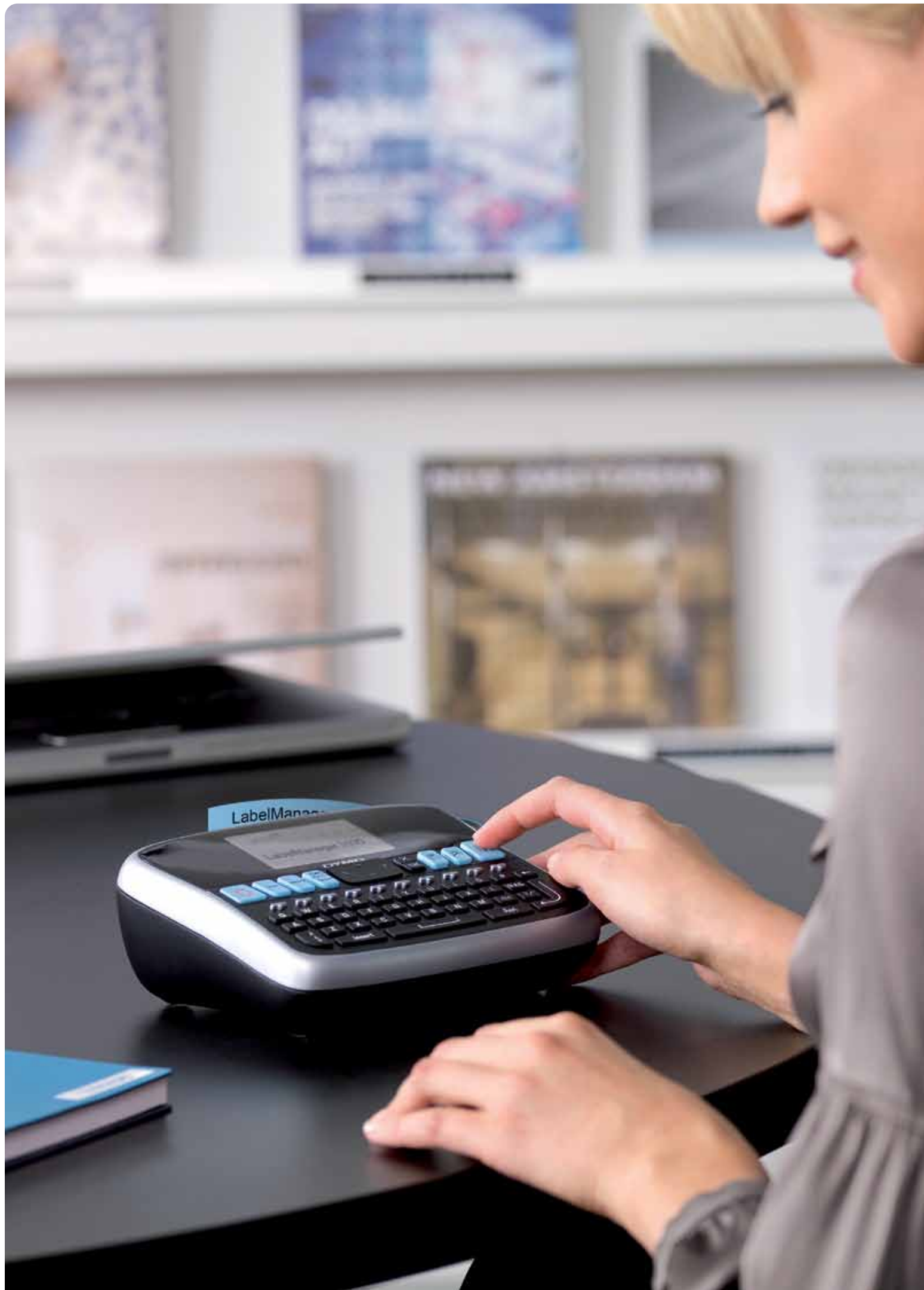

Серия принтеров LabelManager™

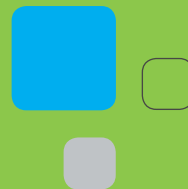

Наведите порядок на рабочем месте или в зоне хранения за считанные минуты

Электронные принтеры для создания этикеток DYMO® LabelManager™ оснащены большим дисплеем предварительного просмотра, удобным в использовании интерфейсом, клавишами быстрого доступа и прочими функциями для удобства пользователей. Кроме того, данная модель принтеров LabelManager™, работающая от перезаряжаемой ионно-литиевой аккумуляторной батареи, избавит Вас от лишних затрат и хлопот с пальчиковыми батарейками. Сделав правильный выбор с принтером LabelManager™, Вы увидите, как быстро и просто можно привести в порядок рабочее место, шкафчик для хранения документов или комнату.



Серия принтеров LabelManager™



LabelManager™

210D

Многофункциональный принтер для этикеток с большим графическим дисплеем

LabelPoint™

350

Многофункциональный портативный принтер для этикеток с выводом к ПК



Простота использования и большой экран позволяют быстро и легко создавать этикетки в офисе.

Русифицированный принтер

- Большой графический дисплей позволяет Вам видеть все текстовые эффекты до того, как Вы их распечатаете. Это значит, что Вам больше не придется гадать, как будет выглядеть этикетка. «Получаем то, что видим!»
- Простая навигация
- Клавиши быстрого доступа к символам, знакам препинания и диакритическим знакам (например, é, à, ç)
- 6 размеров шрифта, 7 стилей шрифта, 8 различных обрамлений для Ваших этикеток
- Сохраняет в памяти до 9 этикеток и позволяет Вам вставлять сохраненный текст
- Ширина ленты 6, 9 и 12 мм
- Печать этикетки в 1 и 2 строки (9 или 12 мм)
- Автоматическое отключение для экономии энергии
- Работает от 6 батареек AA или сетевого адаптера (в комплект не входят)

Позволяет совершенствовать создание этикеток на Вашем компьютере или на ходу.

- Печать на русском языке при подключении к компьютеру
- Подключение к ПК (программное обеспечение входит в комплект) с помощью 2.0 порта USB
- Клавиатура ABC и простая навигация
- Печать штрих-кодов: UPC-E, Code-39, Code-128, EAN 13, EAN 8, UPC-A
- 13 стилей текста, 7 стилей шрифта и 6 стилей рамок и фонов
- Печать до 5 строк на этикетке 19 мм
- Ширина ленты 6, 9, 12 и 19 мм
- Работает от 6 батареек AA (в комплект не входят), сетевого адаптера (в комплект не входят) или аккумуляторных батарей (в комплект не входят)

Код	Описание	Цвет	Кол-во в упаковке
S0719020	LP 350 ABC GB/NL/BE/FR/DE	Чёрно-серебряный	1/6

Код	Описание	Цвет	Кол-во в упаковке
S0815220	M 210D QWERTY КИРИЛЛИЦА	Чёрно-серебряный	1/6



LabelManager™

PCII

Принтер для этикеток шириной до 24 мм с выводом к ПК



Быстрое создание и печать этикеток до 24 мм

С LabelManager™ PCII Вы легко создадите этикетки с графическими изображениями, штрих-кодами и вашими любимыми стилями шрифта. Принтер работает с прилагаемым программным обеспечением и другими программами Microsoft®

- Печать на русском языке
- Шрифты, стили и эффекты Windows
- Печать логотипов и графических изображений
- Ширина этикеток 6, 9, 12, 19 и 24 мм
- Печать различного количества строк в зависимости от размера шрифта
- Адаптер в комплекте
- Печать штриховых кодов: UPC-E, Code 128, EAN 13, EAN 8, UPC-A
- Совместим с Windows® XP, Windows Vista, Windows® 7

Код	Описание	Цвет	Кол-во в упаковке
S0726660	LM PCII GB/NL/BE/FR/DE	Серебряный/Чёрный	1/6

LabelManager™

Аксессуары

Дополнительные возможности упростить работу



Сетевой адаптер

Предназначен для моделей LabelManager™ и LabelPoint™, за исключением LabelManager™ 120P, 260P, 360D.

Код	Описание	Цвет	Кол-во в упаковке
S0721440	ADAPTER D1 MIC 240V EUR	Чёрный	1/1



ЭТИКЕТКИ

Для принтеров LabelManager™ и LabelPoint™

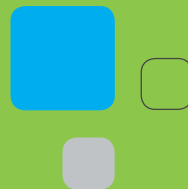

Этикетки DYMO® D1

Разработанные специально для принтеров DYMO® LabelManager или LabelPoint, DYMO® D1 обеспечивают качественное создание любых этикеток: для применения в помещении или на улице, в офисе или мастерской, архиве и любом другом месте.

- Картридж с лентой вставляется прямо в принтер и обеспечивает быструю печать
- Система Easy Peel обеспечивает легкое отделение подложки от этикетки
- Технология термопечати не требует использования чернил или тонера
- 12 цветов и 5 размеров
- Выберите свою этикетку среди стандартных, гибких и перманентных

Какой картридж подходит к Вашему принтеру DYMO®?

Models	6 mm	9 mm	12 mm	19 mm	24 mm
LabelManager™ 150	√	√	√	–	–
LabelManager™ 210D	√	√	√	–	–
LabelPoint™ 350	√	√	√	√	–
LabelManager™ PC II	√	√	√	√	√

Картридж D1 также подходит для следующих моделей принтеров DYMO®: 1000 Plus, 2000, 3500, 4500, 5500, Pocket, LabelManager™ 100, LabelManager™100+, LabelManager™ 150, LabelManager™ 200, LabelManager™ 300, LabelManager™ 350, LabelManager™ 400, LabelPoint™ 100, LabelPoint™ 150, LabelPoint™ 200, LabelPoint™ 250, LabelPoint™ 300, LabelManager™ PC, LabelWriter™ Duo.

ЭТИКЕТКИ

Для принтеров LabelManager™ и LabelPoint™



Стандартные этикетки D1



Легко удаляемые

Этикетка может быть легко удалена без клеевых следов



Для различных поверхностей

Подходят для всех чистых, гладких поверхностей (пластик, бумага, металл и стекло)



Легко отделяемая пластиковая подложка

Этикетка легко отделяется от пластиковой подложки



Водостойкие

Устойчивы к воде, маслам, жирам и слабым растворителям



Устойчивы к UV-лучам

Устойчивы к солнечным лучам: не выцветает, не отклеивается

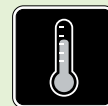

Теплостойкие

Устойчивы к температуре от -18° до 90° C

ЦВЕТ	ДЛИНА ЛЕНТЫ = 7 м	ШИРИНА ЛЕНТЫ				
		6 мм ¹	9 мм	12 мм	19 мм	24 мм
ABC	черный на прозрачном	S0720770	S0720670	S0720500	S0720820	S0720920
ABC	черный на белом	S0720780	S0720680	S0720530	S0720830	S0720930
ABC	черный на желтом	S0720790	S0720730	S0720580	S0720880	S0720980
ABC	черный на голубом	–	S0720710	S0720560	S0720860	S0720960
ABC	черный на красном	–	S0720720	S0720570	S0720870	S0720970
ABC	белый на черном	–	–	S0720610	–	–
ABC	голубой на белом	–	S0720690	S0720540	–	–
ABC	голубой на прозрачном	–	–	S0720510	–	–
ABC	красный на белом	–	S0720700	S0720550	–	–
ABC	красный на прозрачном	–	–	S0720520	–	–
	Кол-во в упаковке	1/5	1/5	1/5	1/5	1/5

¹ Лента 6 мм не имеет продольного прореза

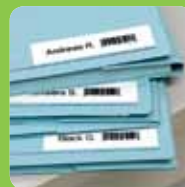

Высококачественные этикетки D1

Компания DYMO® разработала два новых типа этикеток для специального применения. Картриджи DYMO® снабжены системой Easy Peel для легкого отделения пластиковой подложки от этикетки. Ширина 12 и 19 мм.

Не подходят для принтеров DYMO® 1000, DYMO® 3000, DYMO® 4000, DYMO® 4500 и DYMO® 5000.

Гибкие этикетки для неровных и рельефных поверхностей

Нейлоновые этикетки, полностью повторяющие контур, имеют перманентную клеющую основу и идеально подходят для неровных и рельефных поверхностей, маркировки кабелей и проводов, а также для любых других поверхностей.



Перманентная клеющая основа

Тяжело удаляется (может оставлять следы)



Для гладких, неровных и рельефных поверхностей

Подходят для всех чистых, гладких поверхностей, включая пластик, бумагу, металл, дерево и стекло. Клеятся на поверхности с небольшой текстурой, таким как корпуса компьютеров, выдвижные ящики и т.п. Идеально подходят для трудно маркируемых или сильно рельефных поверхностей, таких как карандаши или компьютерные чехлы.

ЦВЕТ	ДЛИНА ЛЕНТЫ = 3.5 м		— ШИРИНА ЛЕНТЫ —	
		12 мм	19 мм	
ABC	Черный на белом	S0718040	S0718050	
	Кол-во в упаковке	1/5	1/5	

Долговечные перманентные этикетки

Перманентные этикетки DYMO® D1 из полиэстера выглядят также как обычные этикетки, но при этом они имеют перманентную клеющую основу, которая обеспечивает фиксацию этикетки надолго.



Перманентная клеющая основа

Тяжело удаляется (может оставлять следы)



Для различных поверхностей

Подходят для всех чистых, гладких поверхностей (пластик, бумага, металл и стекло)

ЦВЕТ	ДЛИНА ЛЕНТЫ = 5.5 м		— ШИРИНА ЛЕНТЫ —	
		12 мм	19 мм	
ABC	Черный на белом	S0718060	S0718070	
	Кол-во в упаковке	1/5	1/5	

Наслаждайтесь жизнью.

DYMO® производит все, что необходимо Вам для наведения порядка на чердаке, в подвале, мастерской и любом другом месте. Благодаря нам Вы будете быстрее находить и реже терять свои вещи, а это значит, что Вы будете тратить меньше времени на поиски и проводить больше времени за любимым занятием.



Универсальные
принтеры

SPER

Решения для дома

Наведите порядок у себя дома.

Одной проблемой будет меньше.

Наведите порядок в комнате, шкафу или на полках. Систематизируйте коробки с обувью, книги, инструменты и другие необходимые Вам вещи. Забудьте про записки и напоминания. Наслаждайтесь свободным временем и душевным спокойствием благодаря правильной организации домашнего хозяйства.



Наведите порядок за считанные минуты

Промаркируйте полки, ящики, коробки – всему свое место, и все на своих местах



Приготовление еды без стрессов

Промаркируйте специи и другие ингредиенты с помощью пластиковых этикеток, которые легко читаются и моются даже в посудомоечной машине



Промаркируйте электронные приборы

Металлизированные этикетки идеально подходят для аксессуаров, электронной техники и объектов с цветной маркировкой



Идентифицируйте вещи своих детей

Одежду легче идентифицировать и сложнее потерять с переводными этикетками, которые подходят для машинной стирки.

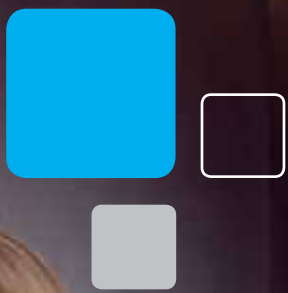
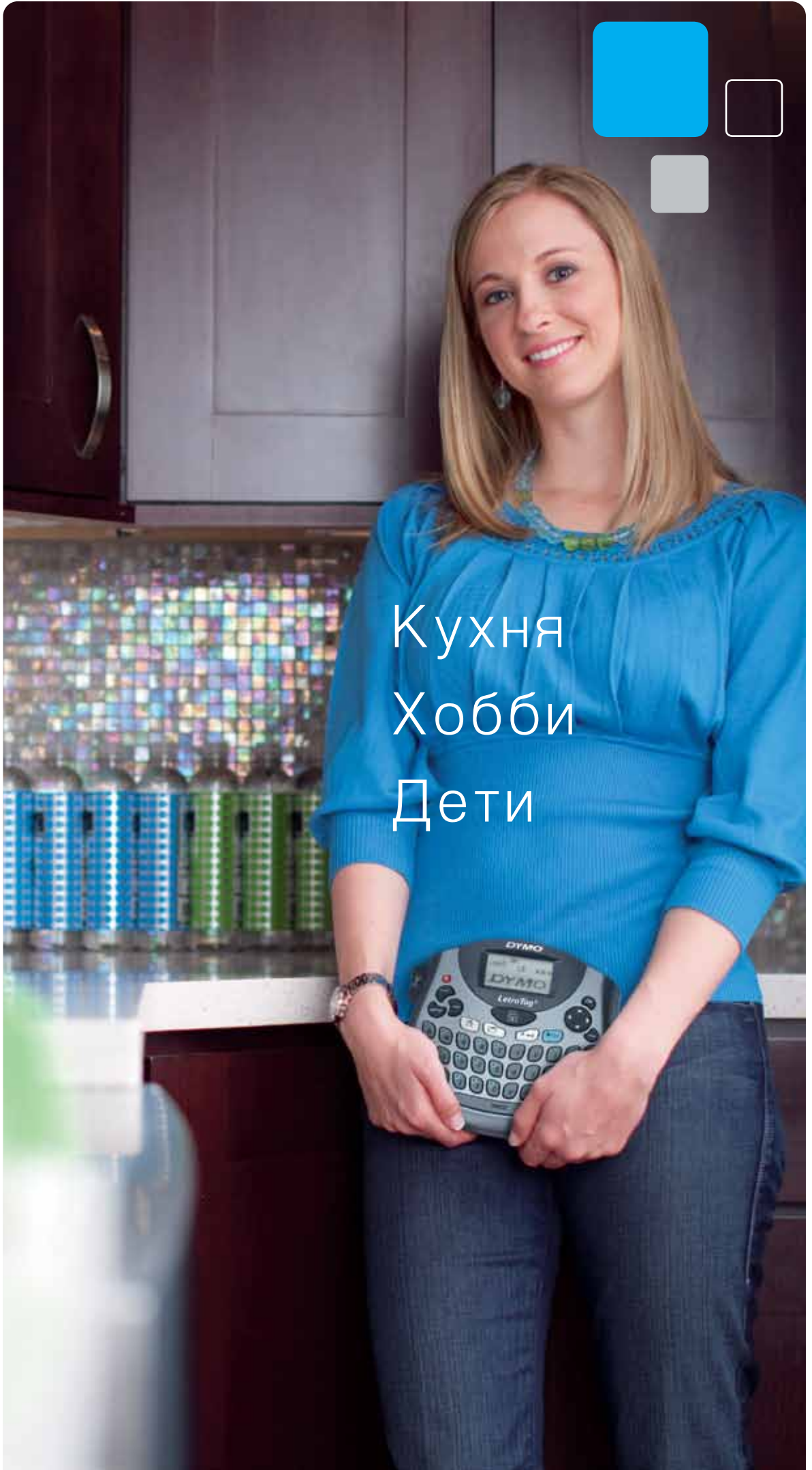

Кухня
Хобби
Дети

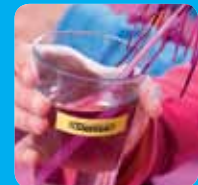

LetraTag LT

Универсальный, портативный ленточный принтер. Благодаря своей мобильности и компактности может использоваться дома и в офисе.

- Русифицированный принтер
- Печать в одну и две строки
- 3 размера шрифта
- Горизонтальная и вертикальная печать
- Подчеркивания и обрамления
- Ленты шириной 12 мм
- Работает от 6 батареек АА

Код	Описание	Цвет	Кол-во в упаковке
S0722910	Letra Tag XR – кириллица	Голубой	1/6

Этикетки DYMO® LetraTag LT

Этикетки DYMO® LetraTag, созданные специально для принтеров DYMO® LetraTag, упакованы в легко вставляемые кассеты и оснащены системой Easy-Peel для легкого отделения подложки от наклейки. Изготавливаются из четырех материалов:



Бумажные

Экономичные этикетки для использования в помещении



Металлизированные

Оригинальные, износостойкие, влагоустойчивые этикетки для использования в помещении



Пластиковые

Износостойкие и влагоустойчивые этикетки для использования в помещении



Наклейки для ткани

Используются на ткани, можно стирать в стиральной машине

Цвет	Ширина = 12 мм	Бумажные	Пластиковые	Металлизированные	Для ткани (под заказ)
ABC	Белый	S0721510	S0721610	–	S0718850
ABC	Жёлтый	–	S0721620	–	–
ABC	Красный	–	S0721630	–	–
ABC	Зелёный	–	S0721640	S0721740	–
ABC	Синий	–	S0721650	–	–
ABC	Серебряный	–	–	S0721730	–
	Кол-во в упаковке	1/10	1/10	1/10	1/10

Механический принтер

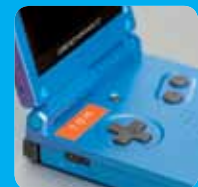

Omega

EM

С помощью принтера Omega Вы и Ваш ребенок играючи создадите цветные наклейки для дома. Принцип работы – выдавливание символов на ленте

- Русифицированный принтер
- Самоклеющиеся ленты шириной 9 мм
- Белый цвет шрифта
- "Soft touch" для комфорта
- Не требует батареек

Код	Описание	Цвет	Кол-во в упаковке
S0719970	Omega – Кириллица	светло-голубой	1/6
S0717930	Omega – Латиница	светло-голубой	1/6

Этикетки DYMO® 3D

Пластиковые этикетки DYMO® 3D клеятся к любой гладкой, чистой поверхности, не подвергаются воздействию воды, коррозии, абразивов и большинства химических веществ. Используя их в помещении или на улице, будьте уверены, что они останутся на своих местах.

В наличие в трех цветах:



Надлом

Механические принтеры DYMO® снабжены специальным отрезающим ножом, который делает залом на этикетки для простого снятия подложки

Ленты для 3D выдавливания

Цвет	Размер	Блистер 3 ленты 9 мм x 3 мм
 Черный		S0847730
 Синий		S0847740
 Красный + Синий + Черный		S0847750
Кол-во в упаковке		1/5

Усовершенствуйте свою работу.

Индустриальные принтеры и ленты DYMO® специально разработаны для профессиональных индустриальных работ. Надежные и устойчивые материалы к агрессивной среде. Принтеры обладают всеми необходимыми функциями для максимальной производительности и экономии вашего времени.

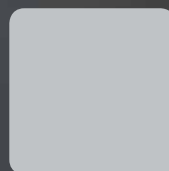

Индустриальные принтеры



Производственная маркировка

Будьте профессионалом и гордитесь своей работой

Независимо от того, в какой сфере Вы работаете, с продукцией DYMO® Ваша работа всегда будет выглядеть аккуратно и профессионально, что положительно скажется на вашей репутации. С помощью наших принтеров для этикеток Вы легко добьетесь результатов, отвечающих высоким производственным требованиям. Наша продукция выдержит самые жесткие условия, которые могут быть на Вашем предприятии.



Маркировка проводов/кабелей

Улучшенная функция круговой маркировки проводов автоматически выбирает этикетку нужного размера с нужным размером текста в зависимости от калибра провода или диаметра кабеля.



Щиты и блоки

Форматные и серийные этикетки для распределительных щитов, кабельных блоков и модульных компонентов.



Флажки и вертикальная маркировка проводов/кабелей

Нажатием одной клавиши Вы можете расположить текст вертикально, что облегчит чтение индикаторных флажков и других соответствующих приложений.



Этикетки фиксированной длины

С помощью специальной клавиши Вы можете распечатывать этикетки необходимой Вам длины.



Каталог терминов

Не тратьте время на печать текста – Вы можете выбрать и распечатать один из более 150 терминов из встроенного каталога.



Символы

Клавиши-символы обеспечивают быстрый доступ к общепринятым символам передачи данных, электрическим символам, профессиональным символам для аудиовизуальной продукции, символам безопасности.

Круговая маркировка
проводов/кабелей

Маркировка патч-панелей

Флажки

Фиксированная длина

Каталог терминов

Символы

«Горячие»
клавиши



Индустриальные принтеры



Rhino™

5200

Профессиональное маркировочное оборудование



Доступный, переносной принтер, который создаст не только профессиональную маркировку, но и положительную репутацию для Вас.

Профессиональный промышленный принтер этикеток для широкого применения в различных сферах телекоммуникаций, электрики, информационных технологий, производства аудио-видео продукции, технического обеспечения и прочих.

- Отвечает стандартам ANSI, TIA/EIA-606-A
- «Горячие» клавиши для создания маркировки проводов и кабелей, коммутационных панелей, модулей, соединительных коробок, вертикальных этикеток и этикеток фиксированной длины
- Запрограммированная библиотека символов, включающая профессиональные символы
- Интегрированный резиновый чехол, предотвращающий соскальзывание
- Интегрированное ушко для шнура
- Ширина ленты 6, 9, 12 и 19 мм
- Большой дисплей в две строки с подсветкой
- Печать штриховых кодов 39 и 128
- Этикетки с сильным клеем для промышленных нужд, 5 различных материалов
- Автоматическое отключение
- Пробные ленты: нейлоновая лента 19 мм и виниловая 12 мм

Rhino™

5200

Профессиональное маркировочное оборудование



Rhino™ 5200 в противоударном кейсе

- Прочный, удобный кейс
- Картридж с белой нейлоновой лентой 19 мм идеально для маркировки проводов и кабелей
- Картридж с белой винловой лентой 12 мм - идеально для маркировки панелей, щитов и т.д.
- Перезаряжаемый ионно-литиевый аккумулятор
- Руководство по использованию

Код	Описание	Цвет	Кол-во в упаковке
S0841400	Rhino™ 5200 Kit ENG/NL/FR/DE	Жёлтый	1/3

Индустриальные принтеры



Rhino™

6000

Профессиональное маркировочное оборудование



Профессиональный индустриальный принтер в кейсе.

RHINO™ 6000 – это первый совместимый с компьютером принтер в группе товаров RHINO™, удовлетворяющий высоким требованиям. Этикетки могут быть созданы с помощью файлов, скачанных из любой программы, работающей на базе Windows®, или с использованием специальной программы для создания этикеток RHINO CONNECT™. Изображение на этикетке может быть подготовлено заранее на ПК и распечатано на RHINO™ 6000 в офисе, либо сохранено в принтере и распечатано непосредственно на месте. В любом случае, принтер RHINO™ 6000 упрощает печать этикеток, а его улучшенные функции позволяют экономить время.

- Уникальные функциональные клавиши быстрого доступа для маркировки проводов и кабеля, распределительных панелей, модулей и др., благодаря которым вы сможете не тратить время на догадки и изучение сложного меню, а быстро и легко создать наиболее часто используемые виды этикеток.
- Более 250 запрограммированных промышленных терминов и символов, которые можно легко найти и которые экономят время для стандартных операций по созданию этикеток.
- 1 MB памяти для хранения более 1000 этикеток, включая промышленные обозначения, графические изображения, логотипы, символы для печати.
- Большой графический дисплей с фоновой подсветкой
- Автоматический резак
- Система по извлечению кассеты
- Автоматическое распознавание кассеты
- Комплект быстрозаряжающихся литий-ионных аккумуляторных батареек
- Технология термопечати не имеет картриджей с чернилами.
- Специальные этикетки RHINO шириной 6, 9, 12, 19 и 24 мм.
- Специальное программным обеспечением RHINO CONNECT.



В комплект входит:

- Удароустойчивый кейс для переноски
- Принтер RHINO™ 6000 с прорезиненным корпусом, защищающим от ударов
- Программное обеспечение RHINO CONNECT™
- Один картридж с белой гибкой нейлоновой лентой шириной 24 мм
- Один картридж с белой виниловой лентой шириной 9 мм
- Комплект литий-ионных аккумуляторных батареек
- Адаптер
- USB кабель

Программное обеспечение RHINO CONNECT™ позволяет:

- Загружать файлы с данными для печати этикеток
- Вставлять специализированную графику, логотипы, символы и промышленные обозначения.
- Импортировать данные из любой программы, работающей на базе Windows®
- Создавать этикетки с помощью интегрированного пошагового мастера
- Печатать этикетки напрямую из программного обеспечения RHINO CONNECT™

Код	Описание	Цвет	Кол-во в упаковке
S0771940	RHINO™ 6000 в кейсе	Жёлтый	1/3

Этикетки RHINO™

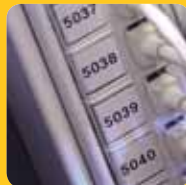

Этикетки Rhino™

Этикетки Rhino™ разработаны для использования в неблагоприятных условиях и устойчивы к воздействию абразивных веществ, перепадов температур, химических веществ, растворителей воды и ультрафиолетового излучения. Этикетки DYMO® изготавливаются из нескольких видов специальных материалов в зависимости от сферы применения, имеют стойкую клеевую основу и высококачественную печать.



Водостойкие



Жаростойкие



**Устойчивые
к действию УФ**



**Легко отделяемая
подложка**

	Гибкие нейлоновые	Цветные виниловые	Перманентные полиэстеровые	Прозрачные полиэстеровые	Термоусадочные трубки	Бесклеевые этикетки (вкладыши)
Поверхность						
Гладкая	√	√	√	√	–	–
Плоская	√	√	√	√	–	–
Текстурная	√	√	√	√	–	–
Порошковое напыление	√	√	√	√	–	–
Изогнутое	√	√	–	–	–	–
Провода и кабели	√	√	–	–	√	–
Устойчивость						
Тепло	√	–	√	√	√	–
Вода	–	√	√	√	√	–
УФ	√	√	√	√	√	–
Химические вещества	–	√	√	√	√	–
Масла	–	√	√	√	√	–
Температура ¹	-18°C - +120°C	-18°C - +90°C	-18°C - +120°C	-18°C - +120°C	-55°C - +135°C	-18°C - +90°C
В помещении	√	√	√	√	√	√
На улице	–	√	√	√	√	√

Этикетки Rhino™ изготавливаются из различных видов материалов, выбор которых зависит от области применения.

Все они имеют устойчивую клеевую основу, которая обеспечивает длительное применение в агрессивных условиях. Используются как на гладких, так и неровных поверхностях.

Гибкие нейлоновые этикетки созданы специально для маркировки проводов и кабеля.

Перманентные полиэстеровые этикетки можно использовать на различных плоских и неровных поверхностях; они устойчивы к воздействию растворителей и химических веществ.

Прозрачные полиэстеровые этикетки с четкой черной надписью прекрасно будут смотреться на поверхностях различных цветов

Цветные виниловые этикетки сочетают в себе гибкость, клейкость и высокую устойчивость к химическим веществам и подходят для цветовой идентификации.

Термоусадочные трубки – бесклеевое перманентное решение из полиолефина для идентификации и защиты проводов и кабелей. Огнезащитный состав, коэффициент усадки 3:1.

Бесклеевые этикетки – идеальные вкладыши для держателей.

S-код	Описание	Цвет	Кол-во
ЭЛАСТИЧНАЯ НЕЙЛОНОВАЯ ЛЕНТА идеальна для маркировки неровных и гладких поверхностей. Провода и кабели, коммутационные панели, машины, оборудование, щитовые и т. д. (длина = 3,5 м)			
S0718100	эластичная нейлоновая лента 12 мм	белый	1/5
S0718120	эластичная нейлоновая лента 19 мм	белый	1/5
S0773840	эластичная нейлоновая лента 24 мм	белый	1/5
S0718080	эластичная нейлоновая лента 12 мм	желтый	1/5
S0718090	эластичная нейлоновая лента 19 мм	желтый	1/5
S0773850	эластичная нейлоновая лента 24 мм	желтый	1/5
ЛЕНТА ИЗ ПОЛИЭСТЕРА С ПОСТОЯННЫМ КЛЕЕМ подходит для любых гладких поверхностей. Оборудование, щитовые, коммутационные панели, и т. д. (длина = 5,5 м)			
S0718240	Лента из полиэстера с постоянным клеем 9 мм	белый	1/5
S0718210	Лента из полиэстера с постоянным клеем 12 мм	белый	1/5
S0718220	Лента из полиэстера с постоянным клеем 19 мм	белый	1/5
S0773830	Лента из полиэстера с постоянным клеем 24 мм	белый	1/5
S0718170	Лента из полиэстера с постоянным клеем 9 мм	металлизированная	1/5
S0718180	Лента из полиэстера с постоянным клеем 12 мм	металлизированная	1/5
S0718200	Лента из полиэстера с постоянным клеем 19 мм	металлизированная	1/5
S0718160	Лента из прозрачного полиэстера 9 мм	прозрачная	1/5
ЦВЕТНАЯ ВИНИЛОВАЯ ЛЕНТА подходит для любых поверхностей. Идеальна для яркой маркировки. Изогнутые или плоские поверхности. Провода, коммутационные панели, оборудование и т. д. (длина = 5,5 м)			
S0718440	Цветная виниловая лента 9 мм	желтый	1/5
S0718450	Цветная виниловая лента 12 мм	желтый	1/5
S0718470	Цветная виниловая лента 19 мм	желтый	1/5
S0718480	Цветная виниловая лента 9 мм	оранжевый	1/5
S0718490	Цветная виниловая лента 12 мм	оранжевый	1/5
S0718500	Цветная виниловая лента 19 мм	оранжевый	1/5
S0718510	Цветная виниловая лента 9 мм	красный	1/5
S0718520	Цветная виниловая лента 12 мм	красный	1/5
S0718530	Цветная виниловая лента 19 мм	красный	1/5
S0718550	Цветная виниловая лента 9 мм	зеленый	1/5
S0718560	Цветная виниловая лента 12 мм	зеленый	1/5
S0718570	Цветная виниловая лента 19 мм	зеленый	1/5
S0718580	Цветная виниловая лента 9 мм	белый	1/5
S0718600	Цветная виниловая лента 12 мм	белый	1/5
S0718620	Цветная виниловая лента 19 мм	белый	1/5
S0773860	Цветная виниловая лента 24 мм	белый	1/5
ТЕРМОУСАДОЧНЫЕ ТРУБКИ для маркировки проводов и кабеля (длина = 1,5 м)			
		Диаметр кабеля	
S0718260	Термоусадочная трубка 6 мм	мин. 1,18 мм макс. 2,33 мм	белый 1/5
S0718280	Термоусадочная трубка 9 мм	мин. 1,73 мм макс. 3,73 мм	белый 1/5
S0718300	Термоусадочная трубка 12 мм	мин. 2,97 мм макс. 5,13 мм	белый 1/5
S0718330	Термоусадочная трубка 19 мм	мин. 4,64 мм макс. 8,70 мм	белый 1/5
S0718270	Термоусадочная трубка 6 мм	мин. 1,18 мм макс. 2,33 мм	желтый 1/5
S0718290	Термоусадочная трубка 9 мм	мин. 1,73 мм макс. 3,73 мм	желтый 1/5
S0718310	Термоусадочная трубка 12 мм	мин. 2,97 мм макс. 5,13 мм	желтый 1/5
S0718340	Термоусадочная трубка 19 мм	мин. 4,64 мм макс. 8,70 мм	желтый 1/5
БЕСКЛЕЕВАЯ ЭТИКЕТКА для держателей этикеток. Коммутационные панели, распределительные блоки, лицевые панели и т. д. (длина = 5,5 м)			
S0718350	бесклеевая этикетка 6 мм	белый	1/5
S0718360	бесклеевая этикетка 9 мм	белый	1/5
S0718380	бесклеевая этикетка 12 мм	белый	1/5
S0718390	бесклеевая этикетка 19 мм	белый	1/5
S0718400	бесклеевая этикетка 6 мм	желтый	1/5
S0718410	бесклеевая этикетка 9 мм	желтый	1/5
S0718420	бесклеевая этикетка 12 мм	желтый	1/5
S0718430	бесклеевая этикетка 19 мм	желтый	1/5

Наличие лент уточняйте. Некоторые ленты доступны только под заказ.

Индустриальные принтеры

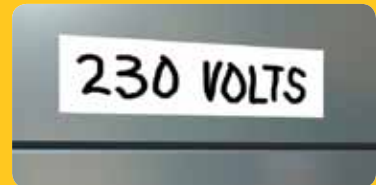

Rhino™

101

Принтер для различных видов применения

Этикетки высокого качества всегда под рукой

С принтером Rhino™ 101 маркер + этикетка, помещающимся в карман или вешающимся на шею, вы всегда готовы быстро промаркировать провода или прочие предметы. Принтер Rhino™ 101 идеально подходит для предварительной маркировки.

- Большое окно для создания надписи
- Перманентный маркер Sharpie® с кнопочным механизмом
- Устройство для продвижения ленты предотвращает смазывание
- Встроенный зажим для пояса и ушко для шнура позволяют всегда иметь принтер при себе
- Используется с гибкими этикетками из нейлона для общих маркировочных целей или с самоламинирующимися этикетками для маркировки проводов/кабелей



Код	Описание	Цвет	Кол-во в упаковке
S0810220	Rhino™ 101 Dispenser nylon ENG/NL/FR/DE	Жёлтый	1/3
S0810260	Rhino™ 101 Dispenser self-lam ENG/NL/FR/DE	Жёлтый	1/3

Встроенный зажим для пояса и ушко для шнура позволяют иметь принтер всегда при себе



Этикетки Rhino™ 101

Этикетки Rhino™ 101 идеально подходят для использования в инженерных целях, несмотря на то, что в них нет ничего временного: они имеют такую же устойчивую клеевую основу, которую мы используем в этикетках Rhino™. Выберите самоламинирующиеся виниловые этикетки для маркировки проводов/кабелей или гибкие нейлоновые этикетки для общей маркировки, упакованные в удобные картриджи.

S-КОД	МАТЕРИАЛ	РАЗМЕР ЭТИКЕТКИ	ЦВЕТ	ПОВЕРХНОСТЬ ДЛЯ НАДПИСИ (Ш x В)	ДИАМЕТР КАБЕЛЯ (МИН.-МАКС.)	ЭТИКЕТОК В РУЛОНЕ
 ГИБКИЙ НЕЙЛОН 						
S0810060	лента Rhino™ 101 белый гибкий нейлон	19 мм	белый	–	–	–
 САМОЛАМИНИРУЮЩИЙСЯ ВИНИЛ 						
S0810300	лента Rhino™ 101 белый самоламинирующийся винил	19 мм x 25 мм	белый	19 мм x 8 мм	2 мм - 5 мм	200
S0810100	лента Rhino™ 101 белый самоламинирующийся винил	19 мм x 38 мм	белый	19 мм x 12 мм	4 мм - 8 мм	140
S0810140	лента Rhino™ 101 белый самоламинирующийся винил	19 мм x 50 мм	белый	19 мм x 16 мм	6 мм - 11 мм	100
S0810180	лента Rhino™ 101 белый самоламинирующийся винил	19 мм x 76 мм	белый	19 мм x 19 мм	9 мм - 18 мм	75

Гибкие нейлоновые этикетки Rhino™ 101

Предназначены для общей маркировки. Специально разработанная формула устойчивой клеевой основы для разных видов поверхностей (гладких, изогнутых, текстурных). Белая зона для нанесения перманентных надписей.

Самоламинирующиеся виниловые этикетки Rhino™ 101

Предназначены для маркировки проводов и кабелей. Белая зона для нанесения перманентных надписей. Прозрачная ламинирующая оболочка создает дополнительную защиту. Легко удаляемые штампованные этикетки.

Индустриальные принтеры

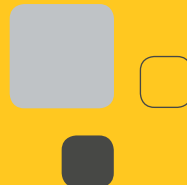

Rhino™

M1011

Индустриальный механический принтер

Профессиональный механический принтер для любой тяжелой работы

Так как принтер M1011 печатает на алюминиевых лентах и из нержавеющей стали, он идеально подходит для маркировки на заводах, вне помещений и даже на буровых вышках. Встроенный перфоратор позволяет маркировать кабельные соединения.

- Превосходная четкость текста
- Рельефный текст на металлической и алюминиевой ленте шириной 12 мм
- Простое в использовании устройство для отрезания ленты, не вызывает затруднений даже в работе с нержавеющей сталью
- Встроенный перфоратор
- Перфоратор для отверстий необходим в процессе маркировки кабеля
- Отрезаемая лента имеет закругленные края для Вашей безопасности
- Мерный упор для определения длины начального и конечного нерабочего участка ленты
- Барабан с зеркальным отражением изображения для печати этикеток
- Металлические ленты могут быть самоклеящимися, алюминиевыми или стальными
- Алюминиевые ленты и ленты из нержавеющей стали устойчивы к экстремальным погодным факторам, а также к мощному ультрафиолетовому излучению, морским и промышленным условиям, которые могут вызывать коррозию

Код	Описание	Цвет	Кол-во в упаковке
S0720090	M1011	Черный	1/3



В комплект входит:

- удароустойчивый кейс для переноски, M1011
- принтер
- бесклеевая алюминиевая лента 12 мм x 4,80 м
- бесклеевая лента из нержавеющей стали 12 мм x 6,40 м
- дополнительный барабан с зеркальным отражением



Этикетки Rhino™ M1011

Алюминиевые ленты и ленты из нержавеющей стали устойчивы к химическим воздействиям, к экстремальным условиям погоды, сильным перепадам температур, а также к воздействию абразивных веществ. Идеально подходят для маркировки труб, подземным кабелям, деталей двигателя и прочее.

S-КОД	ОПИСАНИЕ	ЦВЕТ	РАЗМЕРЫ (ШИРИНА x ДЛИНА)	КОЛ-ВО В УПАКОВКЕ
S0720180	Алюминиевая лента на клеевой основе		12 x 3,65	1/10
S0720160	Бесклеевая алюминиевая лента		12 x 4,80	1/10
S0720170	Бесклеевая лента из нержавеющей стали		12 x 6,40	1/10





Сравнение

Профессиональные принтеры:
LabelManager™ и LabelPoint™



Характеристики		LM 150	LM 210D	LP 350	
ПЕЧАТЬ	Разрешение	180 dpi	180 dpi	180 dpi	
	Кол-во строк печати	2	2	5 (на 19 мм)	
	Ширина ленты	6 / 9 / 12 мм	6 / 9 / 12 мм	6 / 9 / 12 / 19 мм	
СТИЛИ И ЭФФЕКТЫ	Кол-во стилей	7	7	13	Шрифты Windows®
	Обычный	√	√	√	Шрифты Windows®
	Жирный (широкий)	√	√	√	Шрифты Windows®
	Вертикальный	√	√	√	Шрифты Windows®
	Контур	√	√	√	Шрифты Windows®
	Тень	√	√	√	Шрифты Windows®
	Курсив	√	√	√	Шрифты Windows®
	3D	–	–	√	Шрифты Windows®
	Зачеркнутый	–	–	√	Шрифты Windows®
	Зеркальный	√	√	√	Шрифты Windows®
	Количество обрамлений	5	8	Windows® форматы	Шрифты Windows®
	Подчеркнутый	√	√	√	Шрифты Windows®
	Фон	–	–	√	Шрифты Windows®
		Кол-во размеров	3	6	5
ШРИФТЫ И СИМВОЛЫ	Кол-во шрифтов	1	1	7	Шрифты Windows®
	Кол-во символов	266	132	175	Шрифты Windows®
КЛАВИАТУРА	Расположение клавиш	СТАНДАРТНОЕ (QWERTY)	СТАНДАРТНОЕ (QWERTY)	Алфавитное (ABC)	
ПАМЯТЬ	Последняя этикетка	√	√	√	
	Доп. память	–	9	10	
	Персональные настройки	–	–	10	
ДОПОЛНИТЕЛЬНЫЕ ОПЦИИ	Фиксированная длина	√	√	√	
	Кол-во копий	10	10	16	
	Последовательное увеличение	–	–	√	
	Выравнивание	√	√	√	
	Форматы	–	–	1	
	Штрих-коды	–	–	√	
НОЖ ДЛЯ ОТРЕЗАНИЯ ЛЕНТЫ	Ручной/Автоматический	Ручной	Ручной	Ручной	
ПИТАНИЕ	Индикатор заряда батареек	√	√	√	
	Количество батареек	5	6	6	
	Тип батареек		AA	AA	
	Адаптер	√	√	Стандартный	
	Автоматическое отключение	√	√	√	
PC	Подключение	–	–	USB 2.0	

Универсальный принтер Letra Tag™



	Характеристики	Letra Tag XR
ПЕЧАТЬ	Тип печати	Термопечать
	Разрешение печати, dpi	160
	Высота печати (мм)	4,7
	Максимальное число строк	2
	Скорость печати (мм/сек)	6,8
ЛЕНТЫ	Расходные материалы	Ленты LetraTag™
	Ширина ленты (мм)	12
КЛАВИАТУРА	Раскладка	ABC
	Количество кнопок	40
ДИСПЛЕЙ	Количество символов	6
	Размер дисплея (мм)	35 x 10
ШРИФТЫ	Количество букв	189
	Количество размеров шрифта	4
СТИЛИ ТЕКСТА	Normal	√
	Vertical	√
	Outline	√
	Bold	√
	Shadow	—
	Italic	√
	Количество символов	45
	Количество обрамлений	6
ПАМЯТЬ	Последняя этикетка	—
	Дополнительная память	—
ПИТАНИЕ	Количество батареек / тип	6 AA
	Адаптер	—
РАЗМЕР / ВЕС	Ширина (мм)	79
	Глубина (мм)	210
	Высота (мм)	65
	Вес нетто (г)	280

Универсальный механический принтер



	Характеристики	Omega
ПЕЧАТЬ	Тип печати	Выдавливание
БАРАБАН	Высота шрифта (мм)	3,7
	Количество строк	1
	Количество символов	49
ЛЕНТЫ	Ширина ленты (мм)	9
НОЖ ДЛЯ ОТРЕЗАНИЯ ЛЕНТЫ	Ручной с заломом	√
РАЗМЕРЫ/ ВЕС	Размеры (мм)	120 x 140 x 85
	Вес нетто (г)	155

Индустриальные принтеры: Rhino™



Характеристики		Rhino™ 5200	Rhino™ 6000
ПЕЧАТЬ	Тип печати	Термопечать	Термопечать
	Кол-во строк печати	5	5
	Ширина ленты	6/9/12/19 мм	6/9/12/19/24 мм
	Размер шрифта	XXS/XS/S/ML/XL	XXS/XS/S/ML/XL/Big/Auto
ДИЗАЙН	Резак	Ручной	Полуавтоматический
	Подсветка дисплея	√	√
	Аккумулятор	√	√
	Провод	√	√
	Кабель	√	√
	Флаг	√	√
	Модуль	√	√
	Коммутатор	√	√
	Соединит. коробка	√	√
	Блок 110	√	–
	Фиксированный	√	√
	Вертикальный	√	√
	Кол-во символов	+100 специальных символов	+100 специальных символов
	Штриховой код	Код 39, Код 128	Код 39, Код 128, UPC A, UPC E, EAN 8, EAN 13
	Повторение	Простое/Продвинутое	Простое/Продвинутое
	ПОДКЛЮЧ. К ПК		–
ПАМЯТЬ	Save/Recall	100+ этикеток	1000+ этикеток

Индустриальный механический принтер



Характеристики		DYMO® M1011
БАРАБАН	Высота шрифта - горизонталь (мм)	4,8
	Высота шрифта – вертикаль (мм)	-
	Количество строк	1
	Символы	A-Z и 0-9
ЛЕНТЫ	Расходные материалы	3D
	Ширина ленты (мм)	12
НОЖ ДЛЯ ОТРЕЗАНИЯ ЛЕНТЫ	Ручной	√
ПРИНТЕР	Корпус	Металл
	Размеры (мм)	260x90x80
	Вес (г.)	560

Гарантия 2 года на все принтеры, кроме механических

На принтеры Omega и M1011 гарантия распространяется на 1 год.

DYMO® Helpdesk

Call-центр

921 3095

Ежедневно с 10 утра до 10 вечера

www.dymo.ru



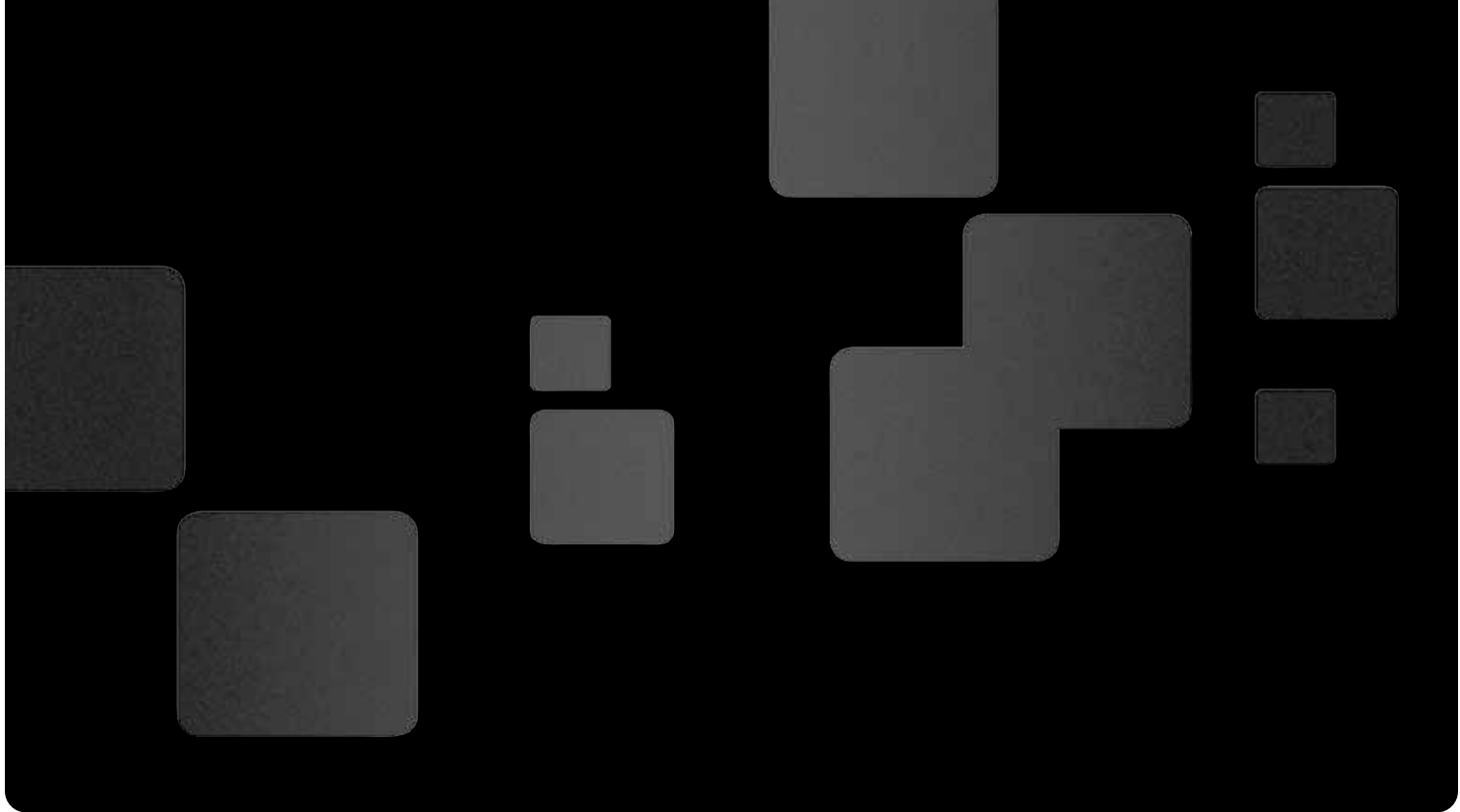

NewellRubbermaid

Brands That Matter

DYMO bvba, Industriepark-Noord 30
B-9100 Sint-Niklaas, Belgium
www.dymo.com

©2010 DYMO®. All rights reserved.

Sxxxxxxx